

Conformidad de Corteza

ISPM 15 dice en Annex 1:

““El uso de madera descortezada”

Independiente del tipo de tratamiento que se aplique, el material de madera empacado debe ser de madera descortezada. para este estándar, para que este conforme la corteza debe ser:

- Menos de 3 cm de ancho(no importa lo largo) o
- Mas de 3 cm de ancho, con un total del la area superficie de una piezas de corteza menos de 50 sq cm.
- Esto es igual a menos de 1 3/16 \” de ancho o si es mas ancho que esto, una area igual que una tarjeta de crédito

Necesitamos entender que se considera corteza en la madera.



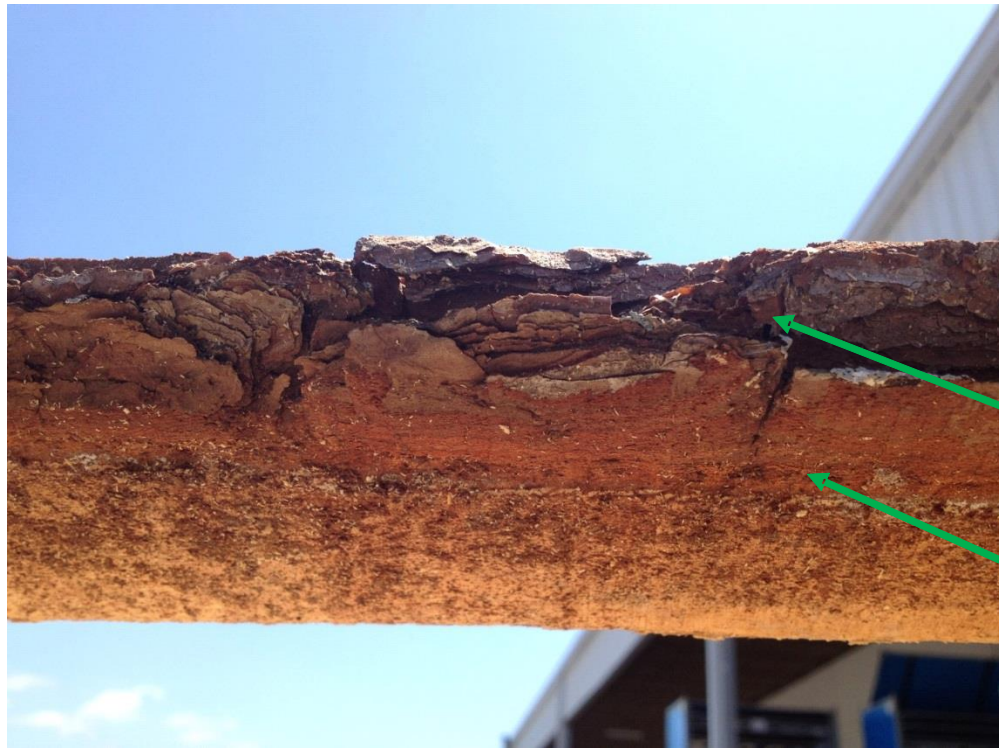

Corteza externa

Corteza interna

La corteza tiene dos partes: la interna y la externa.

La corteza externa protege el árbol.

La corteza interna transporta la comida en el árbol.

Las dos tipos de corteza se tienen que quitar para conformar ISPM 15





Contraste de corteza para madera dura. Se miden tanto la corteza interna como la externa para determinar la conformidad. La corteza no puede ser mas que $1 \frac{3}{16}$ ". Esto no es conforme a menos que la area conectada de la corteza es menos que 50 sq. cm.



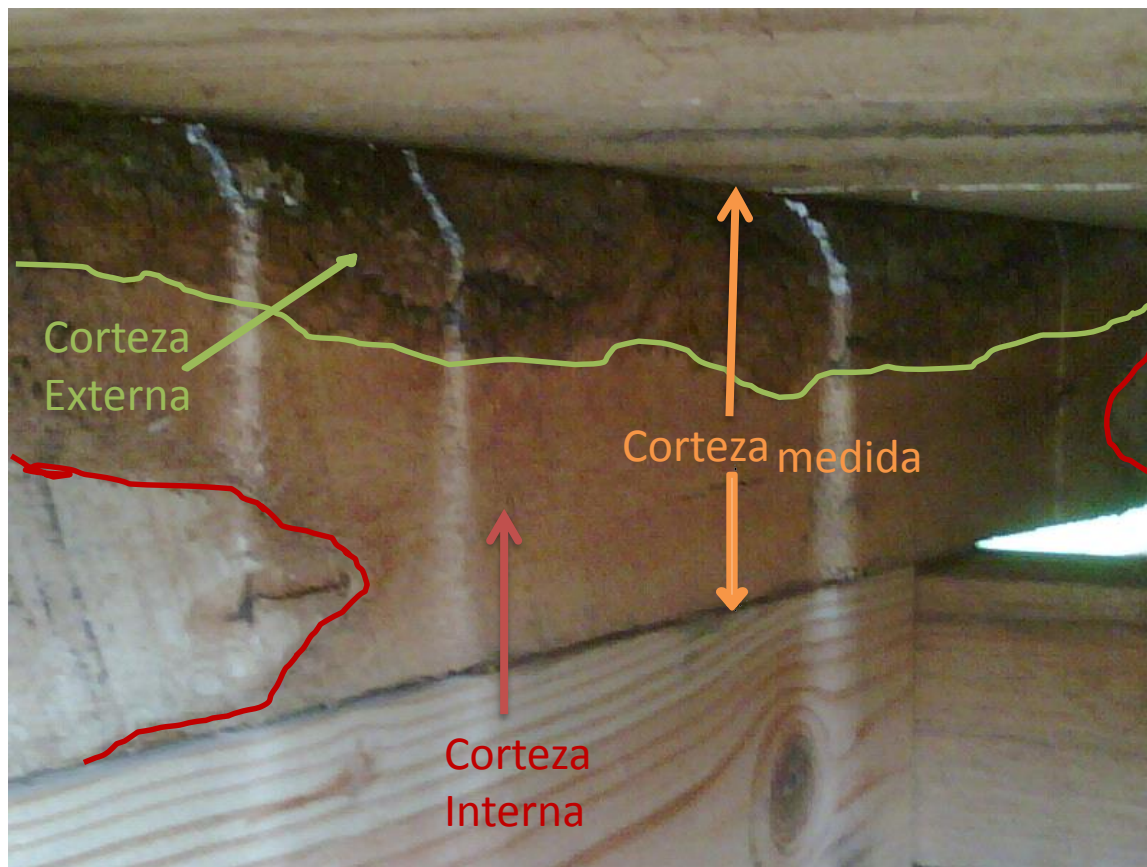

Contraste de corteza para madera dura. Se miden tanto la corteza interna como la externa para determinar la conformidad. En este ejemplo, la corteza se mide en todo el ancho del tablero (mas que 1 3/16") y no seria conforme.





La corteza es mas ancha que la “corte de la tarjeta” y la area total supera el tamaño de la ventana.





La corteza es mas ancha que la “corte de la tarjeta” y la area total supera el tamaño de la ventana.





La corteza es mas ancha que la “corte de la tarjeta” y la area total supera el tamaño de la ventana.





La corteza es mas pequeña que la franja “verde” en la tarjeta.



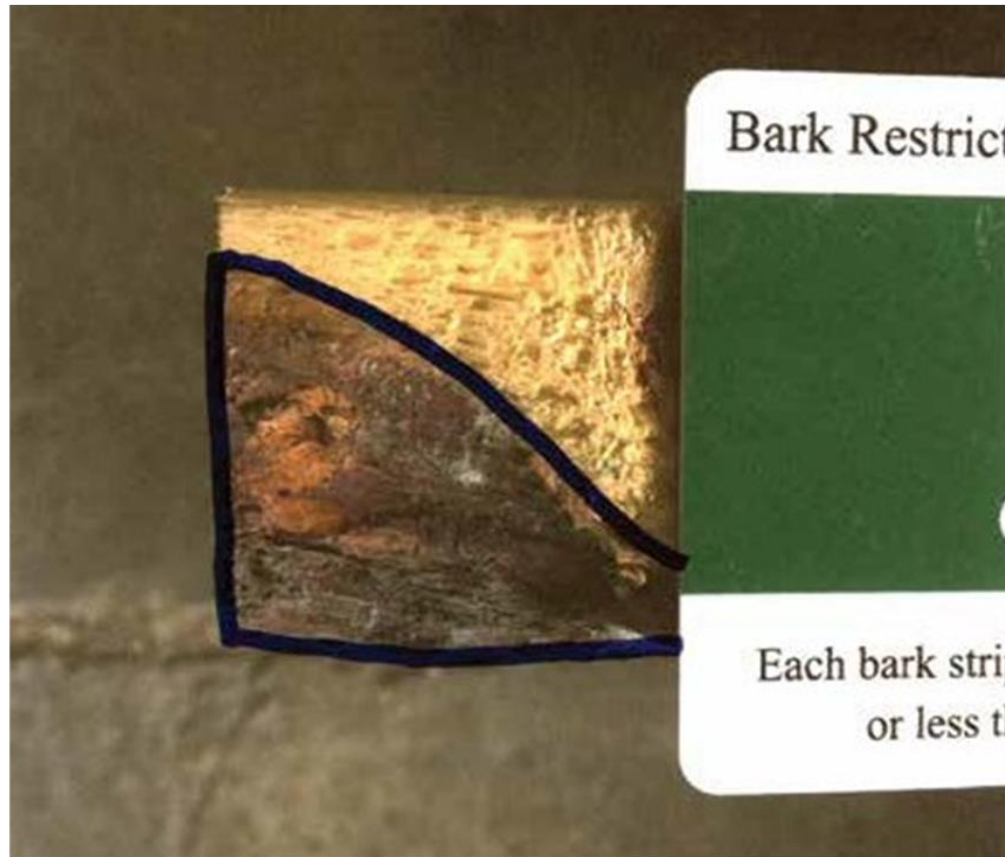

La corteza es mas ancha que la franja
“verde” pero la area general es menor
que la tarjeta.



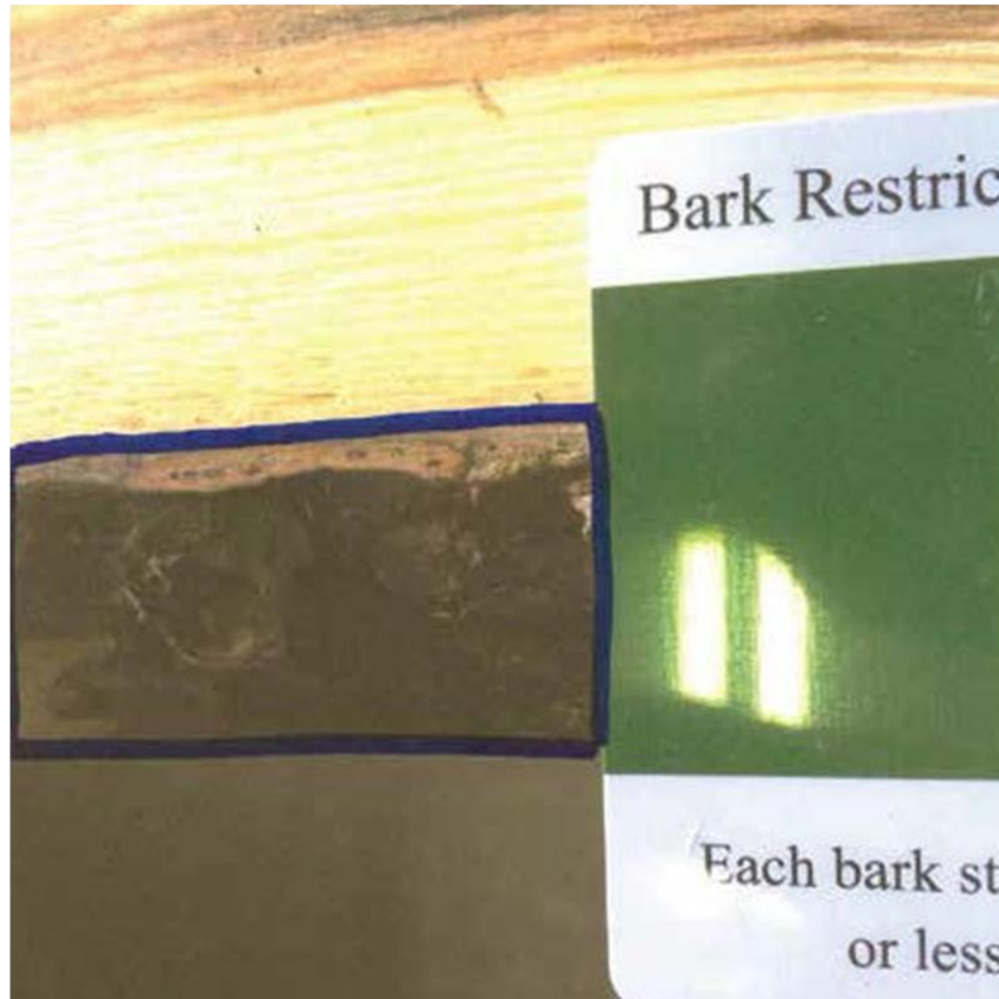

La corteza es mas ancha que la franja
"verde" en la tarjeta.





La corteza es mas pequeña que el “corte” de la tarjeta.





La corteza es mas pequeña que el
“corte” de la tarjeta.



La corteza es mas pequeña que la franja “verde” en la tarjeta.



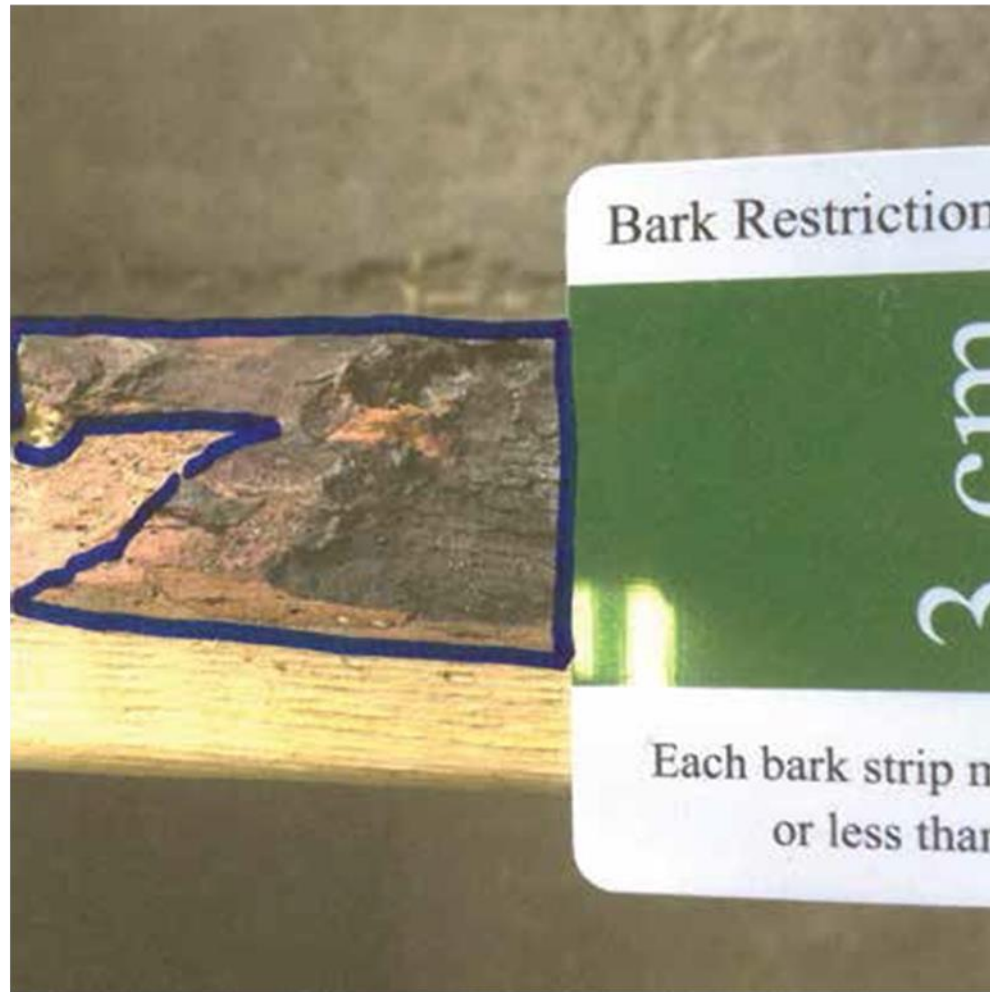

La corteza es mas pequeña que la franja
“verde” en la tarjeta.





La corteza se ha raspado lo suficiente como para que cada sección de la corteza no supere el tamaño de la tarjeta.



En Resumen cuando se revisa la conformidad de la corteza, si tienes dudas recortela.

